

## CHAMBRES D'HÔTES LAGUILLOTTE - SEIGNOSSE - LANDES

### CHAMBRES D'HÔTES LAGUILLOTTE - SEIGNOSSE

Bienvenue dans nos 4 chambres d'hôtes à Seignosse -  
Landes

<https://laguillotte-seignosse.fr>





Lydie ROUMAGNAC

+33 6 03 70 10 81

**A** Chambres d'hôtes Laguillotte - Seignosse :  
2036 Route de l'Étang Blanc 40510 SEIGNOSSE

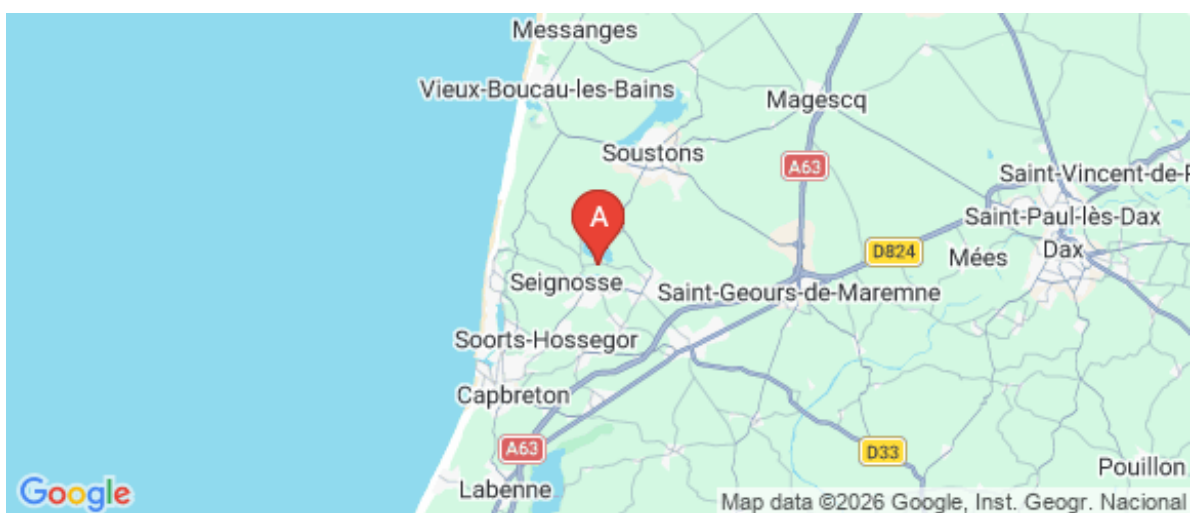



## Chambres d'hôtes Laguillotte - Seignosse



-  Chambre Pomme de pin
-  Chambre Chant des Roseaux
-  Chambre Dune de ciel
-  Le Cottage



Au cœur d'une réserve naturelle, entre les 2 étangs, vous serait séduit par la maison d'hôtes Laguillotte, rénovée et décorée avec goût par Lydie et Emmanuel.







Les chambres sont spacieuses et lumineuses pour 2 ou 3 personnes et le « Cottage » indépendant, accueille 4 personnes et se loue à la semaine. Une fois installés, laissez vous bercer par le chant des oiseaux et émerveiller par le passage furtif des chevreuils depuis votre balcon ou votre terrasse privative. La table d'hôtes est proposée sur réservation ainsi que les soirées plancha ou barbecue.

Pour vos activités nautiques favorites et des bains revigorants à l'océan, direction les plages de Seignosse à moins de 10 minutes en voiture. Pour les adeptes des greens, le golf 18 trous de la commune est tout proche. Vous pourrez également découvrir facilement les environs, Hossegor et Capbreton étant situés à quelques kilomètres de là.

Chez Laguillotte, nous nous sommes engagés avec la charte Territoire Durable pour vous proposer des vacances les plus respectueuses possibles du riche écosystème qui nous entoure. On vous attend avec plaisir ! ☺



## Infos sur l'établissement

 <i>Communs</i>	Entrée indépendante Jardin commun
 <i>Activités</i>	
 <i>Restauration</i>	Table d'hôtes
 <i>Réseaux</i>	Accès Internet
 <i>Stationnement</i>	Parking
 <i>Services</i>	Baby sitting
 <i>Extérieurs</i>	Terrain de pétanque Piscine partagée



## Chambre Pomme de pin



Chambre



3

personnes



1

chambre



25

m<sup>2</sup>

La chambre ouvre sur la terrasse donnant sur la forêt plein Est. Le soleil du matin, la fraîcheur de la végétation aux moments les plus chauds... Un espace mansardé attenant à la chambre permet de coucher un enfant.

<i>Chambres</i>	Chambre(s): 1 Lit(s): 2	dont lit(s) 1 pers.: 1 dont lit(s) 2 pers.: 1
<i>Salle de bains / Salle d'eau</i>	Sèche cheveux Salle(s) d'eau (avec douche): 1	
<i>WC</i>	WC privés	
<i>Cuisine</i>		
<i>Autres pièces</i>	Balcon	
<i>Media</i>	Télévision	Wifi
<i>Autres équipements</i>		
<i>Chauffage / AC</i>	Chauffage Climatisation	
<i>Exterieur</i>	Abri pour vélo ou VTT Terrain non clos	Jardin
<i>Divers</i>		







## Chambre Chant des Roseaux



Chambre



2

personnes



1

chambre



25

m2

La chambre ouvre sur une terrasse plein-sud. Roseaux, prairie, forêt, oiseaux, chevreuils... et tant d'autres surprises si vous prêtez l'œil ou l'oreille. Une immersion naturelle pour le plaisir des sens.

<i>Chambres</i>	Chambre(s): 1 Lit(s): 2	dont lit(s) 1 pers.: 2 dont lit(s) 2 pers.: 0
<i>Salle de bains / Salle d'eau WC</i>	Salle de bains avec douche WC privés	Sèche cheveux
<i>Cuisine</i>		
<i>Autres pièces</i>	Terrasse	
<i>Media</i>	Télévision	Wifi
<i>Autres équipements Chauffage / AC</i>	Chauffage Climatisation	
<i>Exterieur</i>	Abri pour vélo ou VTT Salon de jardin	Jardin Terrain clos
<i>Divers</i>		

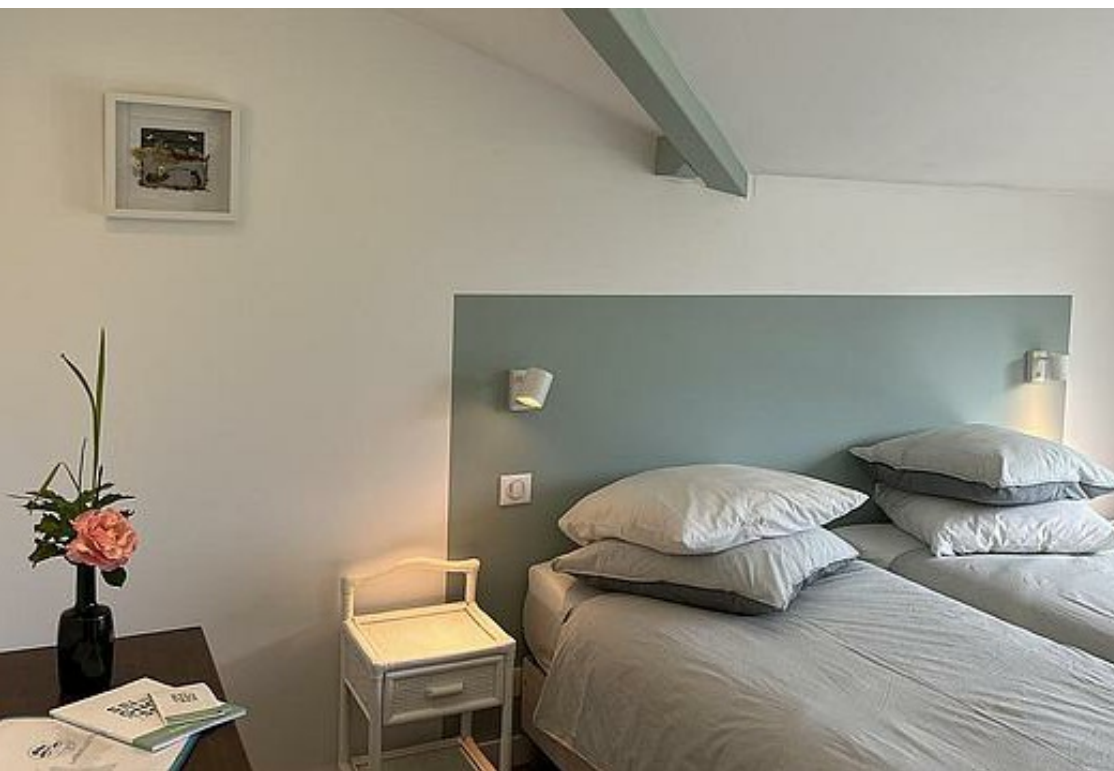





## Chambre Dune de ciel



Chambre



2

personnes



1

chambre



27

m2

La chambre ouvre sur la tropéziennne plein sud. C'est l'observatoire de la maison, de votre lit ou de votre transat à l'extérieur, laissez-vous bercer par le vent sur la cime des arbres et le scintillement des étoiles.

<i>Chambres</i>	Chambre(s): 1 Lit(s): 1	dont lit(s) 1 pers.: 0 dont lit(s) 2 pers.: 1
<i>Salle de bains / Salle d'eau</i>	Sèche cheveux	
<i>WC</i>	WC privés	
<i>Cuisine</i>		
<i>Autres pièces</i>	Terrasse	
<i>Media</i>	Télévision	Wifi
<i>Autres équipements</i>		
<i>Chauffage / AC</i>	Chauffage Climatisation	
<i>Exterieur</i>	Abri pour vélo ou VTT Salon de jardin	Jardin Terrain clos
<i>Divers</i>		

## Dune de Ciel







## Le Cottage



Chalet



3

personnes  
(Maxi: 4 pers.)



2

chambres



40

m<sup>2</sup>

Le cottage ouvre plein Sud sur une pergola prolongée par une terrasse donnant sur la prairie. Invitation à la farniente en famille. Il est doté d'un espace cuisine salle à manger pour plus d'autonomie.

<i>Chambres</i>	Chambre(s): 2 Lit(s): 3	dont lit(s) 1 pers.: 2 dont lit(s) 2 pers.: 1
<i>Salle de bains / Salle d'eau</i>	Salle de bains avec douche Sèche serviettes	Sèche cheveux
<i>WC</i>	Salle(s) d'eau (avec douche): 1 WC privés	
<i>Cuisine</i>	Kitchenette Combiné congélation Lave vaisselle	Four à micro ondes
<i>Autres pièces</i>	Salon	Terrasse
<i>Media</i>	Télévision	Wifi
<i>Autres équipements</i>	Lave linge privatif	Matériel de repassage
<i>Chauffage / AC</i>	Chauffage Climatisation	



## A savoir : conditions de la location

<i>Arrivée</i>	16h
<i>Départ</i>	11h
<i>Langue(s) parlée(s)</i>	Anglais Français
<i>Annulation/Prépaiement/Dépôt de garantie</i>	
<i>Moyens de paiement</i>	Cartes de paiement Chèques bancaires et postaux Espèces Virement bancaire
<i>Petit déjeuner</i>	Les petits déjeuners sont compris pour les chambres Pomme de Pin, Chant des Roseaux et Dune de ciel.
<i>Ménage</i>	
<i>Draps et Linge de maison</i>	Draps et/ou linge compris
<i>Enfants et lits d'appoints</i>	Lit bébé
<i>Animaux domestiques</i>	Les animaux ne sont pas admis.

## Tarifs (au 24/04/26)

Chambres d'hôtes Laguillotte - Seignosse

n°1 : **Chambre Pomme de pin** : Tarif pour 2 personnes, petit déjeuner compris. Supplément enfant 15€. n°2 : **Chambre Chant des Roseaux** : Tarif pour 2 personnes, petit déjeuner compris. n°3 : **Chambre Dune de ciel** : Tarif pour 2 personnes, petit déjeuner compris. n°4 : **Le Cottage** : 7 nuits minimum en juillet & aout et 4 nuits minimum sur les autres périodes.

Tarifs en €:	Tarif 1 nuit en semaine (L, M, M, J, D)				Tarif 1 nuit en weekend (V ou S)				Tarif 2 nuits weekend (V+S)				Tarif 7 nuits semaine			
Unité de location	n°1	n°2	n°3	n°4	n°1	n°2	n°3	n°4	n°1	n°2	n°3	n°4	n°1	n°2	n°3	n°4
du 01/04/2026 au 31/05/2026	105€	115€	115€		105€	115€	115€						700€	770€	770€	1050€
du 01/06/2026 au 30/06/2026	110€	120€	120€		110€	120€	120€						735€	805€	805€	1050€
du 01/07/2026 au 31/08/2026	130€	140€	140€		130€	140€	140€						875€	945€	945€	1295€
du 01/09/2026 au 30/09/2026	110€	120€	100€		110€	120€	100€						735€	805€	805€	1050€
du 01/10/2026 au 31/10/2026	105€	115€	115€		105€	115€	115€						700€	770€	770€	1050€
du 01/11/2026 au 31/03/2027	90€	100€	100€		90€	100€	100€						600€	650€	650€	980€

# Mes recommandations



## Villa de l'Etang Blanc

+33 5 58 72 80 15

2265 Route de l'Etang Blanc

<http://www.villaetangblanc.fr>

0.1 km  
 SEIGNOSSE



1

Le restaurant gastronomique du chef David Sulpice, 1 Étoile au guide Michelin et 3 Toques au Gault et Millau, est situé au bord de l'étang blanc à Seignosse. La cuisine de David se caractérise par des assiettes très graphiques et par une touche explosive en bouche, sa signature. 15 km, c'est le rayon duquel provient l'essentiel des produits travaillés par le chef. Magali et David collaborent avec des producteurs aux spécialités remarquables. La ferme Darrigade à Soustons est réputée pour ses asperges, son foie gras, son canard et sa cacahuète ! La ferme Pouchucq à Angresse pour son poulet et son cochon noir. Le poisson vient du bateau L'Accalmie de la criée de Capbreton. Le restaurant a obtenu la charte Ocean Friendly Restaurant en juin 2024, par la Surfrider Foundation.



## Les Roseaux

+33 5 58 72 80 30

4 Route Louis de Bourmont

<http://www.restaurantlesroseaux.com>

1.4 km  
 SEIGNOSSE



2

Le restaurant des Roseaux est posé au bord de l'Etang Blanc dans un cadre de nature préservée. Fondé en 1926 par la famille Lesbats, c'est aujourd'hui le petit-fils Christophe, et Pascale son épouse, qui sont dépositaires des recettes de famille : sandre, poêlée d'anguilles, confit de canard maison, des vrais produits du terroir Landais, servis avec générosité.



## Skatepark du bourg

Avenue de l'Etang Noir

1.2 km  
 SEIGNOSSE



1

Un vaste skatepark, de type urbain, avec de nombreux modules techniques : trottoirs, legdes, plans inclinés... Zone street et zone courbes. Ouvert toute l'année, en accès libre.



## Tennis et padel du bourg

+33 6 37 79 54 61

Rue du Noun

<https://www.facebook.com/TCSeignoss>

1.3 km  
 SEIGNOSSE



2

7 courts de tennis (2 couverts, 5 extérieurs) et 2 terrains de padel. Réservables toute l'année. Location de courts, raquettes. Vente de balles. Toute l'actualité du club sur Facebook : Tennis Club Seignosse ; Padel Seignosse.

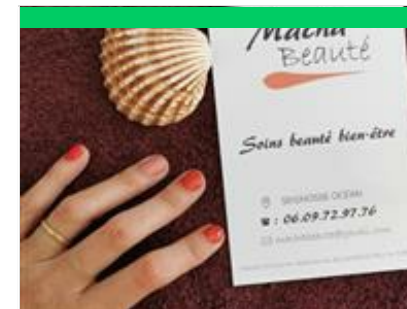

## Macha Beauté - Institut de beauté & bien-être

+33 6 09 72 97 76

[https://www.instagram.com/macha\\_beau](https://www.instagram.com/macha_beau)

2.0 km  
 SEIGNOSSE OCEAN



3

Macha vous accueille toute l'année, sur rendez-vous uniquement, dans un cadre nature et dans un esprit de bienveillance et de soin. Les massages proposés sont relaxants, aident au lâcher prise. L'intuition se mêle aux différentes techniques et expériences, avec toujours l'intention d'harmoniser corps et esprit. Soins du visage personnalisés, technique de massage du visage maîtrisée ! Atelier d'automassage en mini groupe.



## La Réserve Naturelle de l'Étang Noir

+33 5 58 72 85 76

600 avenue du Parc des Sports

<https://etang-noir.fr/>

1.0 km

SEIGNOSSE



Protégeant 52 ha de zones humides, la Réserve Naturelle abrite des habitats caractéristiques des Landes accessibles par un sentier sur caillebotis : forêt marécageuse, tourbière, étang, ruisseau... L'Étang Noir qui donne son nom à la réserve se singularise par ses eaux profondes et ses fonds vaseux. La forêt marécageuse qui la ceinture génère un fort ombrage renforçant l'atmosphère mystérieuse des lieux. Au bout de la passerelle, vue imprenable sur l'Étang Noir. Du 6 juillet au 30 août 2026 (sauf le 14/07), visites guidées sur réservation uniquement : les mardis et jeudis à 9h30 et à 14h, les mercredis et vendredis à 9h30. Réservation obligatoire pour les groupes. Accueil, visites guidées en langue des signes française "thématique LSF". Afin d'observer la quiétude du lieu en période estivale, horaires préconisés : tôt le matin / après 18h. Charté Territoire Durable.



## Le circuit rouge des étangs

+33 5 58 43 32 15

1.4 km

SEIGNOSSE



## Les Visites Guidées Nature à Seignosse

+33 5 58 43 32 15

1 avenue des Lacs

<http://www.seignosse-tourisme.com>

5.2 km

SEIGNOSSE



De début juillet à fin août au départ de l'Office de tourisme, vous aurez la chance de suivre Maël, technicien de l'Office National des Forêts, qui vous propose chaque mercredi, une découverte de la Dune littorale et/ou de la Forêt littorale. Ces 2 thématiques vous sont proposées en alternance de 9h30 à 12h. - Dune littorale : vous saurez tout sur sa formation et comment notre technicien ONF travaille à sa préservation. - Forêt littorale : vous apprendrez tout sur la protection et l'exploitation de la forêt de pins. Programme détaillé des visites et inscriptions sur place ou par téléphone auprès de l'Office de Tourisme.



# Mes recommandations (suite)

Les expériences exclusives de l'été à SEIGNOSSE

Randonnées et balades



OFFICE DE TOURISME DE SEIGNOSSE  
[WWW.SEIGNOSSE-TOURISME.COM](http://WWW.SEIGNOSSE-TOURISME.COM)

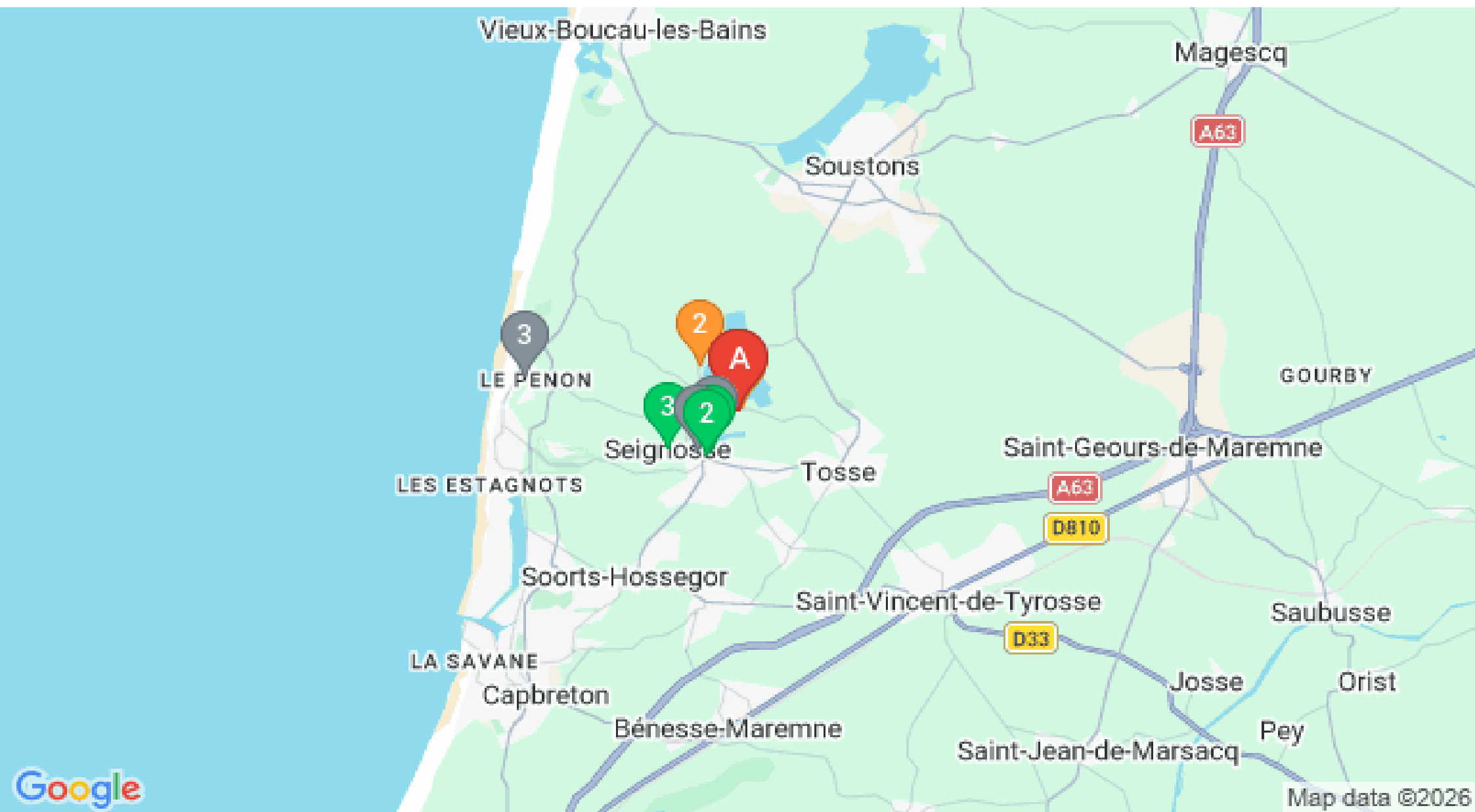

Map data ©2026

: Restaurants : Activités et Loisirs : Nature : Culturel : Dégustations